

Informe de Retorno Total

Precios de cierre del día 28/12/2022

Retorno total en dólares | BONOS SOBERANOS HARD DOLLAR

Ticker	Precio	Vto.	Tasa	MD	TIR	Moneda/Legis	Prox. Cupón	Int. Corrido	Precio ARS	% 1S	MTD	YTD
GD29	28,0	9/07/29	1,00%	2,8	41,5%	CCL / L.E	9/01	0,47%	9450	-6,5%	3,7%	-21,8%
GD30	28,8	9/07/30	0,50%	3,0	37,4%	CCL / L.E	9/01	0,24%	9541	-5,0%	2,5%	-20,2%
GD35	26,8	9/07/35	1,50%	6,0	23,7%	CCL / L.E	9/01	0,71%	9180	-7,6%	3,1%	-25,0%
GD38	35,5	9/07/38	3,88%	5,1	22,4%	CCL / L.E	9/01	1,84%	12050	-3,8%	6,0%	-11,3%
GD41	30,8	9/07/41	3,50%	5,5	21,6%	CCL / L.E	9/01	1,66%	10600	-8,8%	2,2%	-18,9%
GD46	23,0	9/07/46	1,50%	4,1	29,5%	CCL / L.E	9/01	0,71%	9650	0,0%	0,0%	-35,7%
AL29	26,7	9/07/29	1,00%	2,8	43,5%	MEP / L.A	9/01	0,47%	8850	-4,1%	9,9%	-25,3%
AL30	24,3	9/07/30	0,50%	2,8	44,2%	MEP / L.A	9/01	0,24%	8366	-9,0%	2,1%	-32,6%
AL35	25,6	9/07/35	1,50%	5,9	24,6%	MEP / L.A	9/01	0,71%	8970	-8,2%	4,1%	-28,4%
AE38	33,3	9/01/38	3,88%	4,7	24,6%	MEP / L.A	9/01	1,84%	11385	-3,5%	10,3%	-5,7%
AL41	30,1	9/07/41	3,50%	5,4	22,1%	MEP / L.A	9/01	1,66%	10255	-4,0%	8,1%	-14,2%

Evolución Globales y Emerging Market Debt

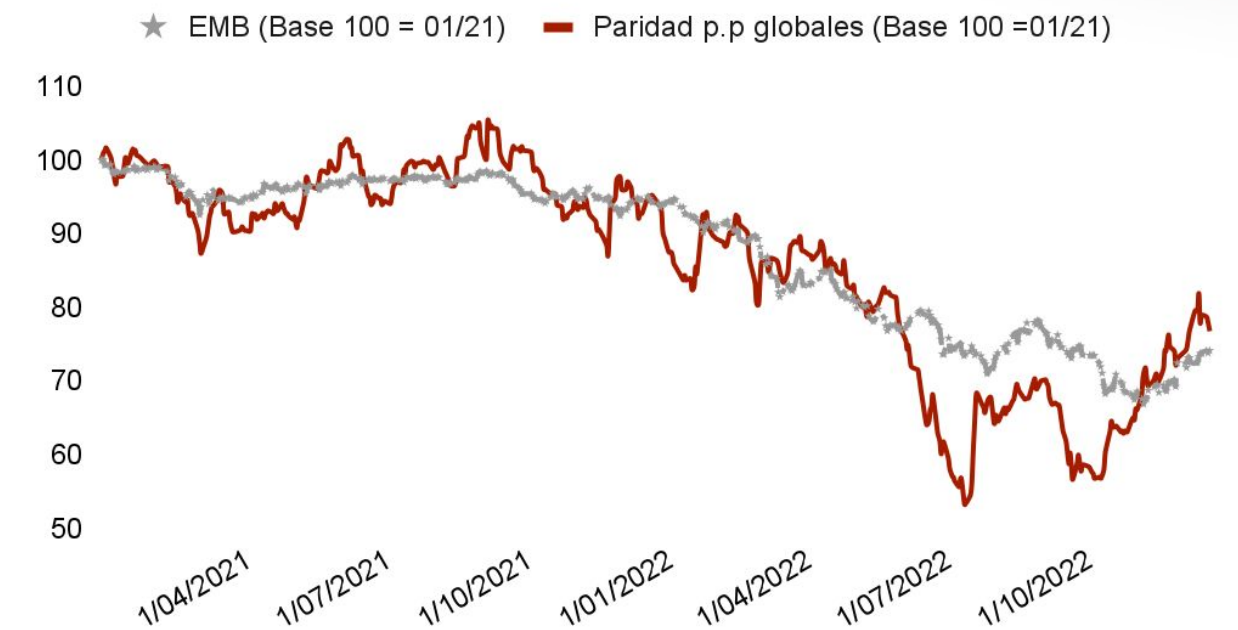

Bonos soberanos hard dollar

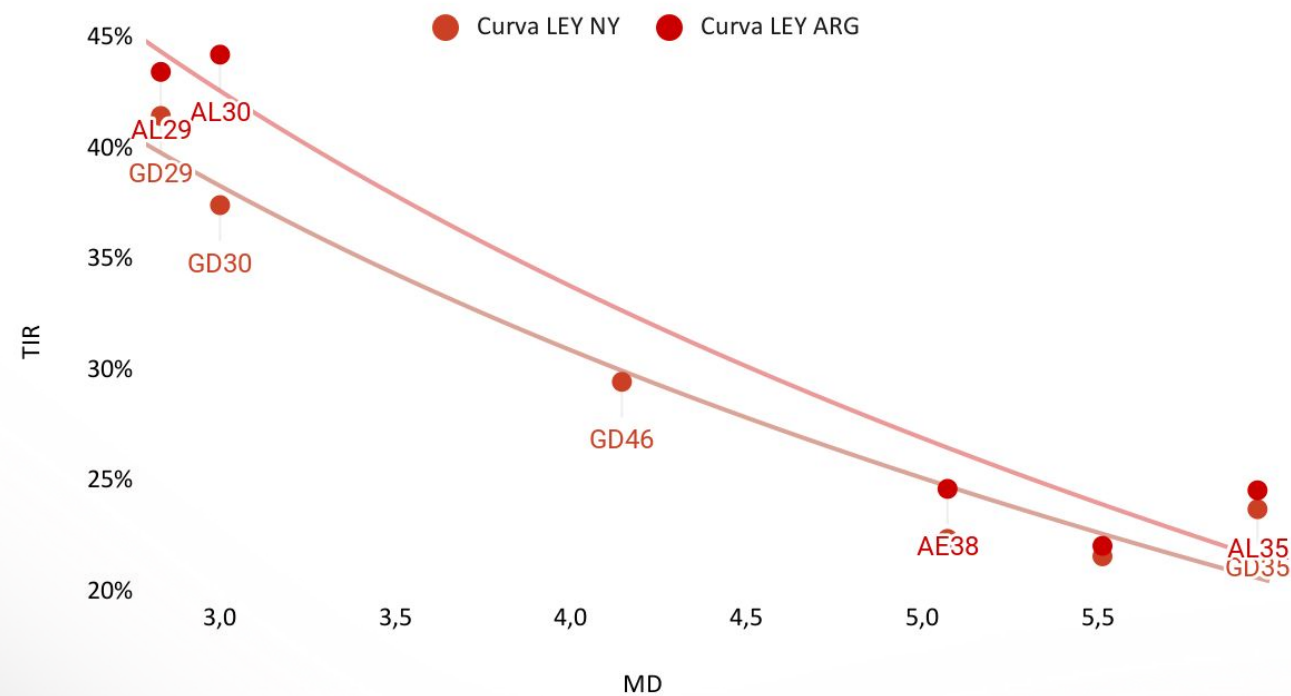

Indicador	TIR promedio	Precio promedio
Curva NY	29,3%	28,8
Curva ARG	31,8%	28,0

Evolución Spread GD30/AL30 y paridades

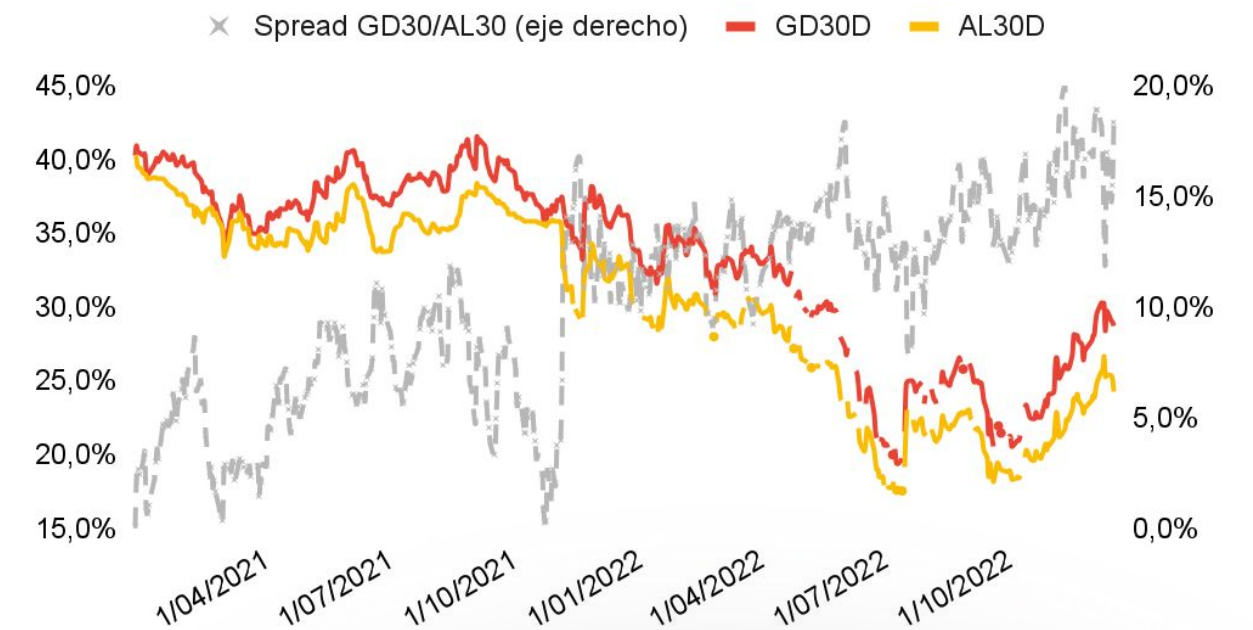

Retorno total en pesos | BONOS SOBERANOS con ajuste CER (inflación)

Ticker	Precio	Vto.	Tasa	MD	TIR	Próx. Cupón	Periodicidad	% 1S	MTD	YTD
TC23	827,00	6/03/23	CER + 4%	0,2	5,2%	6/03	Semestral	1,6%	5,6%	89,4%
TX23	350,60	25/03/23	CER + 1,4%	0,2	8,1%	25/03	Semestral	1,0%	4,5%	88,3%
TDJ23	17.790,00	30/06/23	CER + 2%	0,5	0,5%	30/06	Bullet	2,6%	4,8%	29,6%
T2X3	314,55	13/08/23	CER + 1,45%	0,6	6,4%	13/02	Semestral	2,0%	6,8%	86,4%
TDL23	17.650,00	31/07/23	CER + 2%	0,6	2,1%	31/07	Bullet	2,9%	5,1%	28,2%
TDS23	17.486,00	29/09/23	CER + 2,25%	0,7	3,6%	29/09	Bullet	4,7%	5,0%	20,4%
TX24	317,70	25/03/24	CER + 1,5%	1,2	11,4%	25/03	Semestral	2,0%	6,8%	74,3%
TDF24	16.250,00	28/02/24	CER + 3,31%	0,7	11,2%	28/02	Semestral	3,0%	7,7%	9,1%
T2X4	230,00	26/07/24	CER + 1,55%	1,5	12,4%	26/01	Semestral	2,9%	8,1%	73,8%
TC25P	659,00	27/04/25	CER + 4%	2,1	12,7%	27/04	Semestral	5,9%	16,3%	69,2%
TX26	240,30	9/11/26	CER + 2%	2,6	13,0%	9/05	Semestral	6,6%	15,9%	59,9%
TX25	108,00	9/11/25	CER + 1,8%	2,6	14,8%	9/05	Semestral	1,9%	14,9%	31,7%
TX28	230,00	9/11/28	CER + 2,25%	3,0	12,7%	9/05	Semestral	4,9%	16,9%	53,4%
DICP	5.025,00	30/12/33	CER + 5,83%	4,3	11,5%	30/12	Semestral	4,5%	18,2%	58,4%
PARP	2.100,00	31/12/38	CER + 1,77%	8,5	11,5%	30/03	Semestral	3,4%	4,4%	40,0%
CUAP	2.675,00	31/12/45	CER + 3,31%	10,3	9,6%	30/12	Semestral	4,9%	4,3%	26,5%

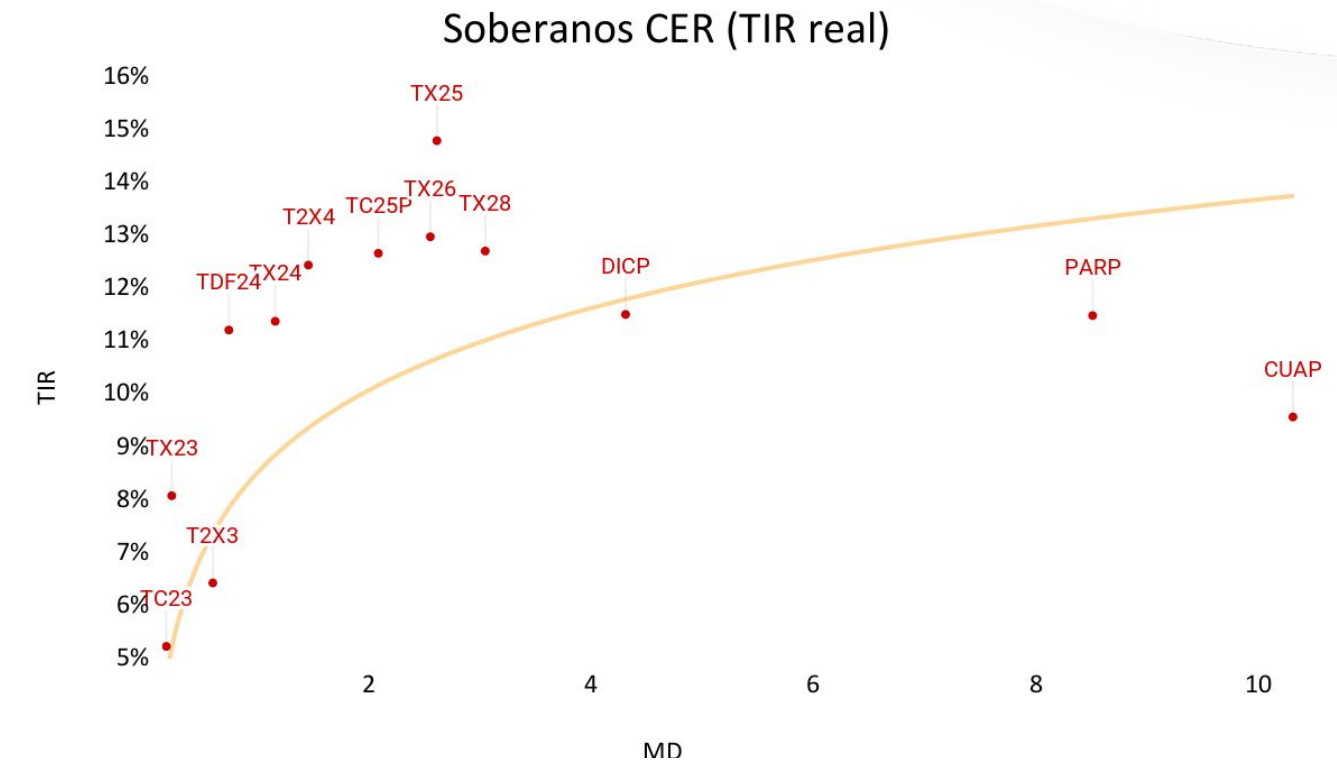

Comparación de rendimientos BONCER 2023/2024



Retorno total en pesos | BONOS SOBERANOS dollar linked

Ticker	Precio	Vto.	Tasa	MD	TIR	Próx. Cupón	Periodicidad	% 1S	MTD	YTD
TV23	17750,0	28/04/23	0,30%	0,3	-1,4%	28/04	Semestral	3,7%	9,9%	64,3%
TDJ23	17790,0	30/06/23	2,00%	0,5	-1,7%	30/06	Bullet	2,6%	9,1%	29,6%
TDL23	17650,0	31/07/23	2,00%	0,6	-0,1%	31/07	Bullet	2,9%	8,3%	28,2%
T2V3	17500,0	31/07/23	0,00%	0,6	1,4%	Bullet	Bullet	4,2%	10,4%	40,0%
TDS23	17486,0	29/09/23	2,25%	0,7	1,2%	29/09	Bullet	4,7%	8,9%	20,4%
TDF24	16250,0	28/02/24	0,40%	0,7	7,3%	28/02	Semestral	3,0%	12,2%	9,1%
TV24	15358,0	30/05/24	0,40%	1,3	11,5%	30/04	Semestral	4,5%	7,8%	33,7%

Soberanos Dollar Linked (TIR real)

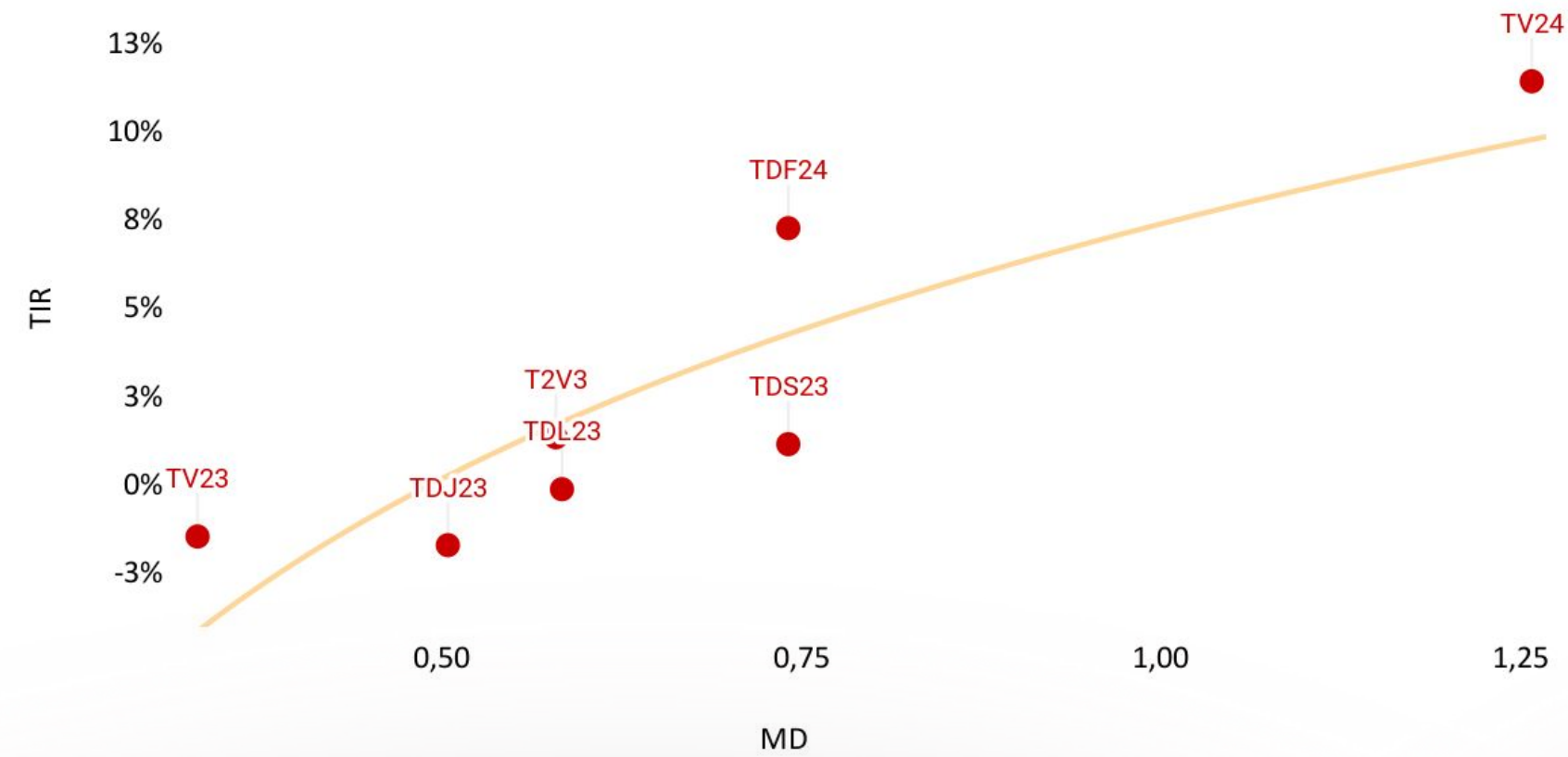

Retorno total en pesos

Letras ajustables por CER (Inflación)

Ticker	Vencimiento	Precio	MD	TEA	% 1D	% 1S	MTD	YTD
X20E3	20/01/2023	180,55	0,1	27,1%	0,0%	1,0%	4,7%	78,9%
X17F3	17/02/2023	173,9	0,1	8,5%	0,1%	0,6%	4,1%	72,0%
X21A3	21/04/2023	166,4	0,3	5,0%	-0,5%	0,9%	5,0%	63,9%
X19Y3	19/05/2023	160	0,4	4,6%	-0,3%	1,5%	6,5%	48,1%
X16J3	16/06/2023	126,01	0,5	4,5%	-0,5%	2,2%	6,6%	26,5%
X18S3	18/09/2023	115,51	0,7	4,8%	0,0%	6,9%	15,7%	15,7%

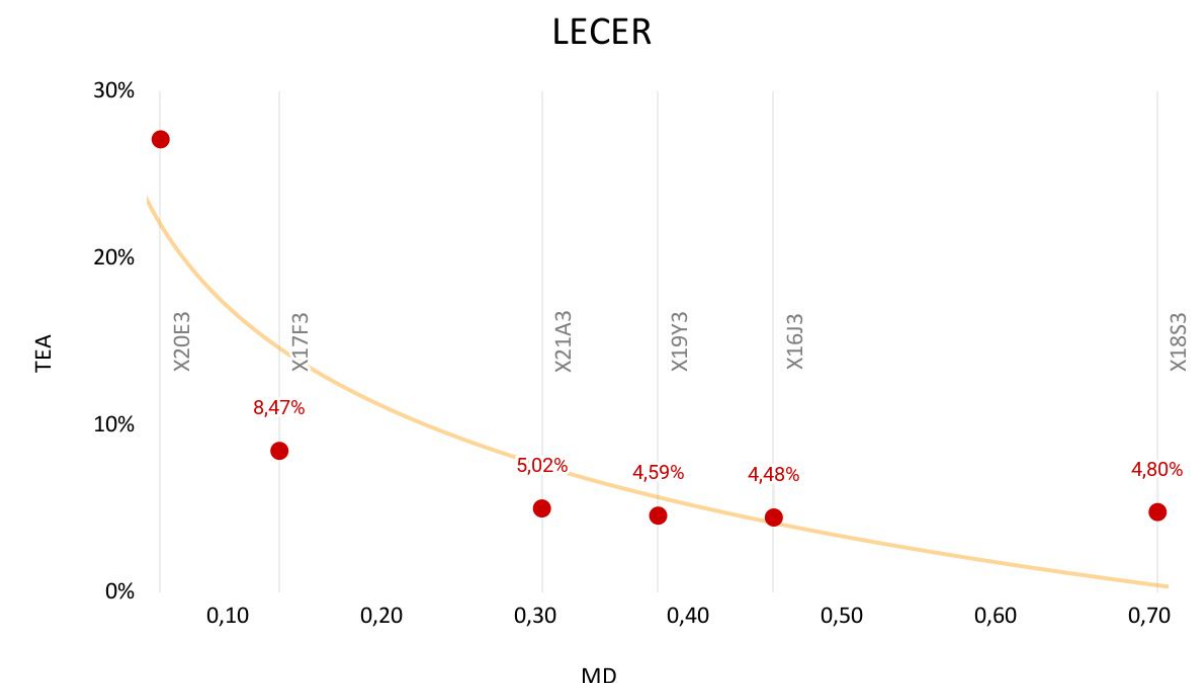

Letras a descuento (Tasa fija)

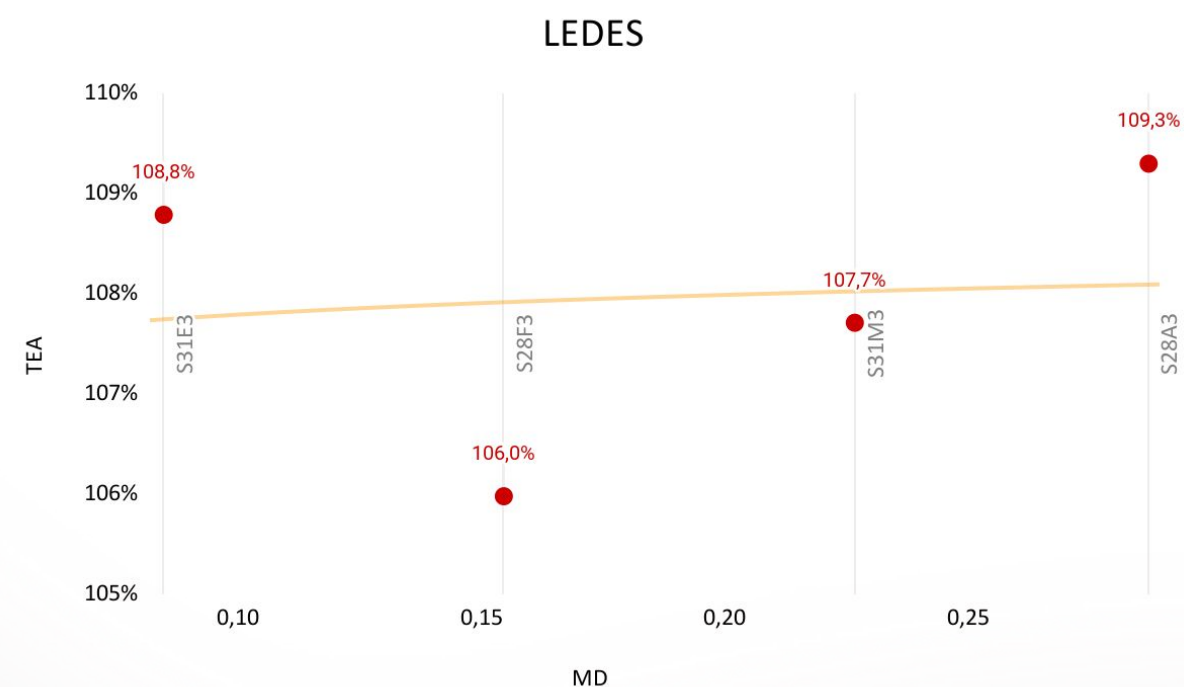

Ticker	Vencimiento	Precio	MD	TNA	TEA	% 1D	% 1S	MTD	YTD
S31E3	31/01/2023	93,75	0,1	76,0%	108,8%	-0,1%	0,6%	4,9%	23,4%
S28F3	28/02/2023	88,8	0,2	76,7%	106,0%	0,0%	1,0%	5,8%	19,8%
S31M3	31/03/2023	83,34	0,2	80,2%	107,7%	0,4%	1,3%	6,7%	8,2%
S28A3	28/04/2023	78,6	0,3	83,5%	109,3%	0,4%	1,1%	7,1%	7,1%

Retorno total | BONOS SUBSOBERANOS

HARD DOLLAR | Retorno total en dólares

Ticker	Emisor	Precio	Vto.	Tasa	MD	TIR	Moneda / Legis	Prox. Cupón	Lámina	% 1S	MTD	YTD
CO26	Córdoba	54,1	27/10/26	7,13%	1,8	3,4%	MEP / L.A	27/01	1000	1,9%	-0,1%	9,8%
PMM29	Mendoza	81,4	19/03/29	4,25%	2,5	14,1%	CCL / L.E	19/03	1000	1,5%	3,9%	28,6%
NDT11	Neuquén	70,0	12/05/30	8,63%	2,7	14,0%	CCL / L.E	12/02	150000	-2,6%	-4,5%	-6,6%
NDT25	Neuquén	57,9	27/04/30	4,63%	2,8	25,3%	CCL / L.E	27/04	1000	-3,1%	-4,3%	2,1%
BA37D	Buenos Aires	38,7	1/09/37	3,90%	3,9	26,7%	CCL / L.E	1/03	1	-2,6%	4,8%	-1,9%
BB37D	Buenos Aires	29,6	1/09/37	3,50%	4,9	26,2%	CCL / L.E	1/03	1	0,4%	-1,1%	-12,3%
BC37D	Buenos Aires	28,9	1/09/37	3,00%	5,2	25,0%	CCL / L.E	1/03	1	-0,8%	-0,8%	-22,5%

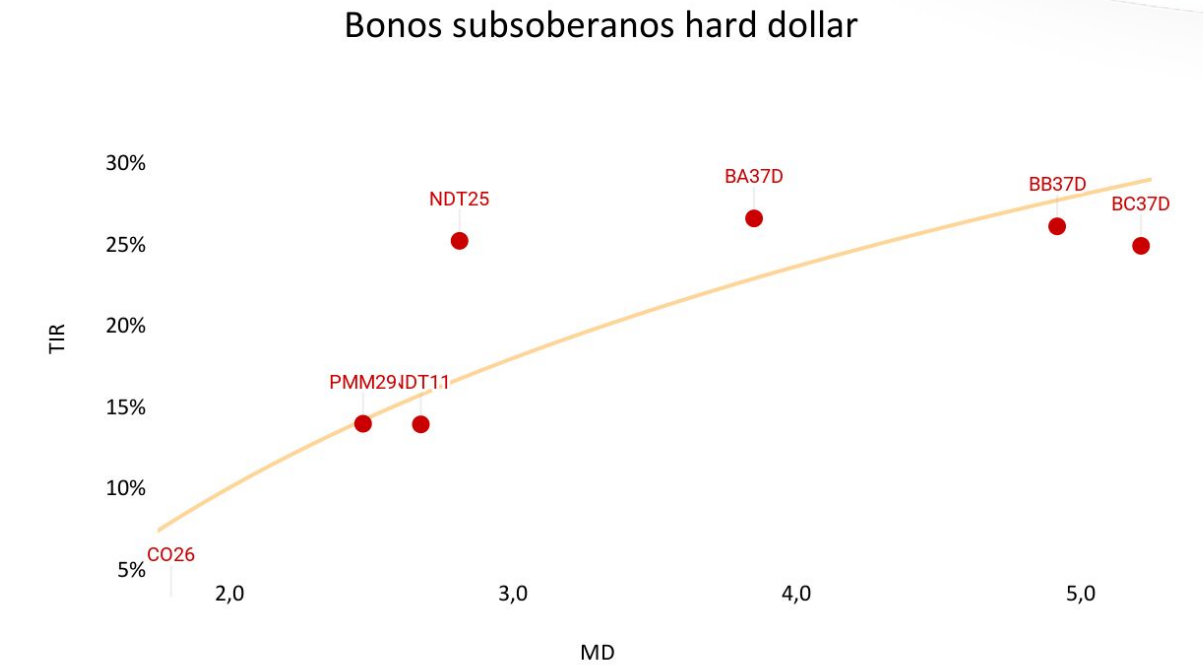

BADLAR | Retorno total en pesos

Ticker	Emisor	Precio	Vto.	Tasa	TIR	MD	Prox. Cupón	Periodicidad	% 1S	MTD	YTD
BDC24	CABA	105,0	29/03/24	Badlar + 325	87,2%	0,6	29/03	Trimestral	-10,3%	-5,7%	119,0%
PBA25	Buenos Aires	105,5	12/04/25	Badlar + 375	113,2%	0,7	12/04	Trimestral	-0,2%	11,8%	84,9%
BDC28	CABA	105,0	22/02/27	Badlar + 375	97,4%	0,9	22/02	Trimestral	25,7%	40,0%	105,9%

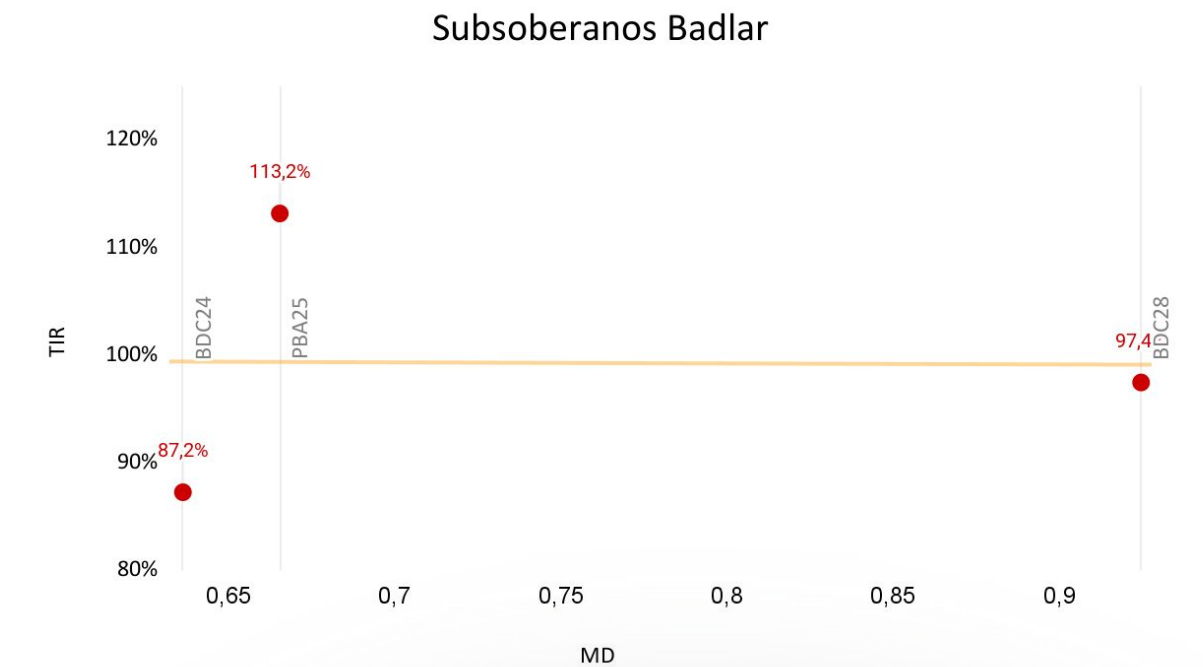

Badlar 69,33%

Retorno total en dólares | CORPORATIVOS

Ticker	Emisor	Precio	Vto.	Tasa	MD	TIR	Paga dólar	Sector	Precio ARS	% 1S	MTD	YTD	Calificación	Lámina Min
TTC40	Tecpetrol	101,9	9/02/23	4,00%	0,1	-7,5%	MEP	Energía	33800	-3,2%	2,7%	5,8%	AAA(arg)	1
CSDOO	Cresud	107,0	16/02/23	6,50%	0,1	2,0%	MEP	Agropecuario	35500	3,0%	2,9%	16,2%	AA(arg)	1
RPC20	IRSA	104,0	23/03/23	8,75%	0,2	5,8%	CCL	Real Estate	34480	0,2%	-1,5%	7,8%	AA(arg)	1000
IRC90	IRSA	107,4	12/05/23	10,00%	0,4	-5,4%	CCL	Real Estate	35610	3,0%	-0,1%	13,1%	AA(arg)	1
PZC50	Plaza Log	100,1	4/06/23	6,25%	0,4	7,2%	MEP	Transporte	33200	-2,6%	-2,8%	1,2%		1
CP210	CGC	108,6	12/06/23	7,00%	0,5	-10,1%	CCL	Energía	36000	3,1%	2,8%	16,1%	AA-(arg)	1
PTSTO	Pampa	110,1	21/07/23	7,38%	0,5	6,1%	CCL	Energía	36500	6,1%	1,2%	17,3%	AA(arg)	1000
YPCUO	YPF	71,8	4/04/24	8,75%	0,8	8,3%	CCL	Energía	23799	2,5%	1,0%	30,4%	AA(arg)	1000
IRC80	IRSA	37,7	12/11/23	10,00%	0,8	4,7%	MEP	Real Estate	12500	-2,6%	-3,8%	27,7%	AA(arg)	1
GN340	Genneia	102,8	10/08/24	6,00%	0,8	5,5%	MEP	Energía	34100	0,5%	0,2%	11,3%	A+(arg)	1
RUC30	MSU Energy	105,5	21/12/23	7,35%	1,0	1,8%	MEP	Energía	35000	3,6%	2,1%	4,2%		1
MRCEO	Generación	105,5	10/01/24	7,50%	0,9	9,2%	MEP	Energía	34995	0,8%	2,4%	8,4%		1
CS340	Cresud	69,4	30/06/24	6,99%	0,9	6,5%	MEP	Agropecuario	23000	-5,3%	-6,6%	13,6%	AA(arg)	1
CP250	CGC	101,2	26/02/24	3,25%	1,1	3,2%	MEP	Energía	33550	0,5%	-4,4%	1,2%	AA-(arg)	1
VSC30	Vista	109,2	21/02/24	3,50%	1,1	-3,2%	CCL	Energía	36200	1,6%	3,4%	14,4%	AA-(arg)	1
CRCEO	Celulosa	65,7	4/06/25	10,00%	1,3	11,1%	MEP	Manufacturas	21800	2,5%	-9,0%	14,8%	BB(arg)	1
HJC90	John Deere CF	101,0	16/03/24	3,00%	1,2	2,3%	MEP	Financiero	33500	-1,2%	1,2%	12,5%	AA(arg)	1000
RUC40	MSU Energy	98,6	20/05/24	7,50%	1,3	9,4%	MEP	Energía	32700	-3,5%	-4,7%	7,7%		1
CP170	CGC	96,5	10/03/25	9,50%	1,3	3,4%	CCL	Energía	32000	2,0%	4,0%	18,3%	AA-(arg)	1000
CAC20	Capex	105,5	16/05/24	6,88%	1,3	3,4%	CCL	Energía	35000	3,6%	3,1%	6,0%		1000
GNCXO	Genneia	105,5	2/09/27	8,75%	2,1	7,6%	CCL	Energía	35000	1,1%	1,8%	12,6%	A+(arg)	1000
YCA60	YPF	92,1	28/07/25	8,50%	2,1	18,3%	CCL	Energía	30550	0,7%	6,6%	18,0%	AA(arg)	1000
TLC50	Telecom	107,0	6/08/25	8,50%	2,2	7,1%	CCL	Comunicaciones	35500	2,6%	4,5%	10,4%	AA+(arg)	1000
MGC90	Pampa	111,6	8/12/26	9,00%	2,6	5,9%	MEP	Energía	37000	1,8%	-2,4%	10,5%		1
MTCGO	Mastellone	107,8	30/06/26	10,95%	2,8	9,6%	CCL	Alimentos	35750	0,8%	-0,9%	9,7%		1
TLC10	Telecom	103,0	20/07/26	8,00%	2,9	8,4%	CCL	Comunicaciones	34150	2,6%	5,2%	9,6%	AA+(arg)	1000
PNDCO	PAE	119,1	30/04/27	9,13%	2,9	3,5%	CCL	Energía	39500	-0,3%	-1,5%	7,7%	AAA(arg)	1000
IRCFO	IRSA	103,4	22/06/28	8,75%	3,1	7,9%	CCL	Real Estate	34299	1,8%	-1,2%	6,6%	AA(arg)	1

OBLIGACIONES NEGOCIABLES | Hard dollar

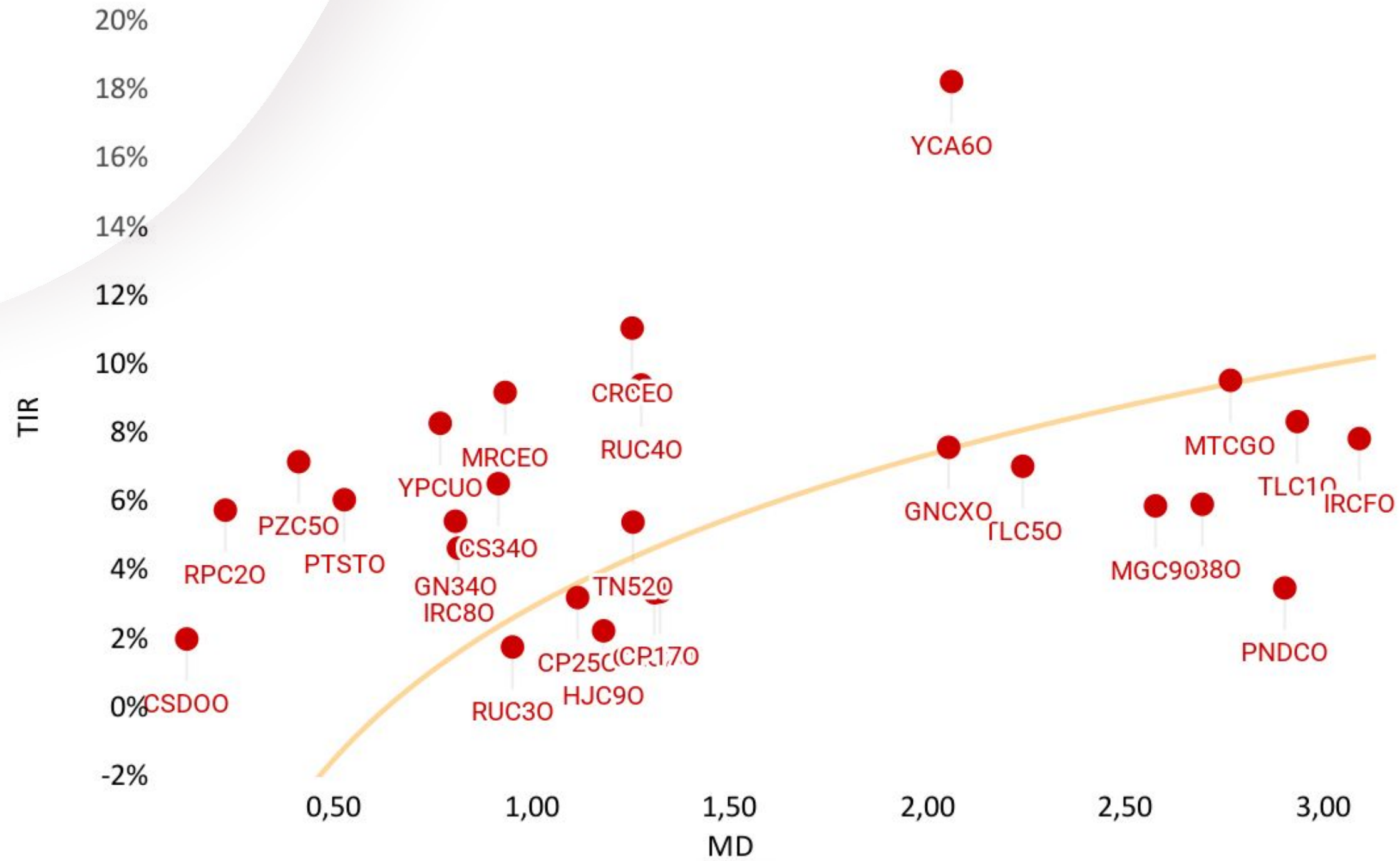

Futuros de dólar y evolución A3500

Vencimiento	Posición	Ajuste	TEA	TNA
30/12/2022	DLR122022	177,0	89,7%	64,1%
31/1/2023	DLR012023	191,2	137,5%	90,1%
28/2/2023	DLR022023	204,1	136,0%	92,4%
31/3/2023	DLR032023	217,5	127,3%	91,3%
30/4/2023	DLR042023	228,7	116,0%	87,9%
31/5/2023	DLR052023	242,8	113,2%	89,2%
30/6/2023	DLR062023	256,5	110,1%	90,1%
31/7/2023	DLR072023	269,5	105,3%	89,6%
31/8/2023	DLR082023	284,5	103,2%	90,9%
30/9/2023	DLR092023	299,0	100,9%	91,9%
31/10/2023	DLR102023	313,0	97,7%	92,1%
30/11/2023	DLR112023	326,2	94,6%	91,9%

28/12 A3500 SPOT 176,40

Evolución ritmo de devaluación FX oficial

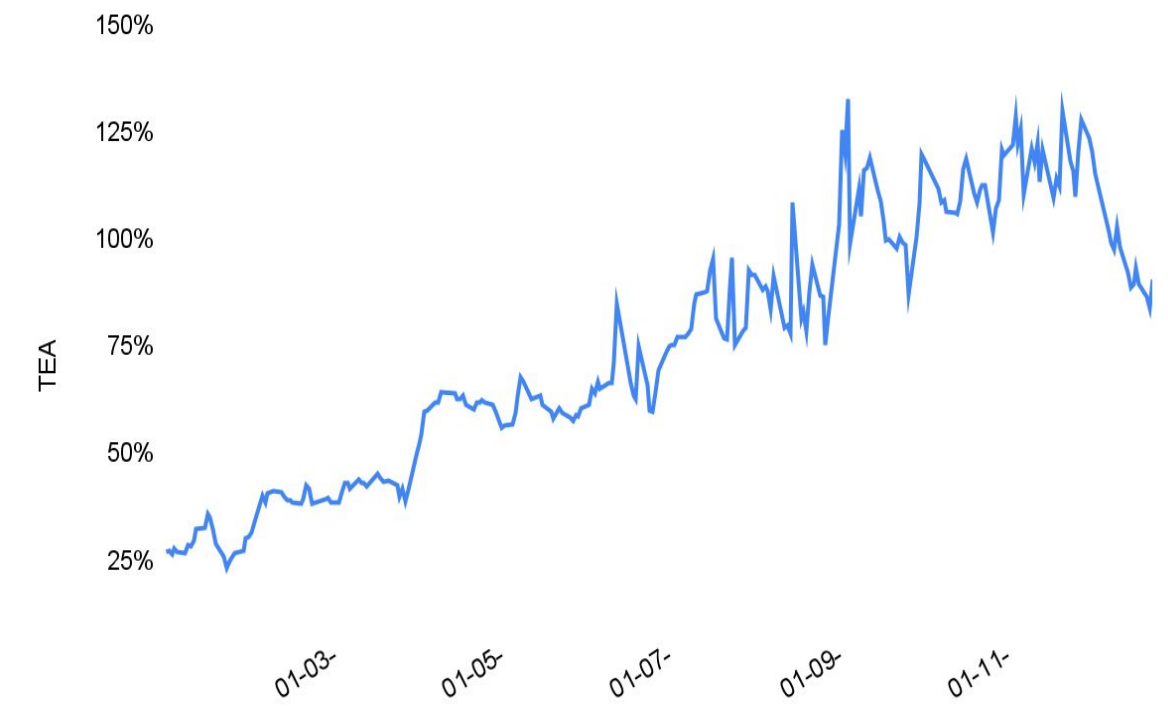

Curva devaluación implícita Rofex (TEA)

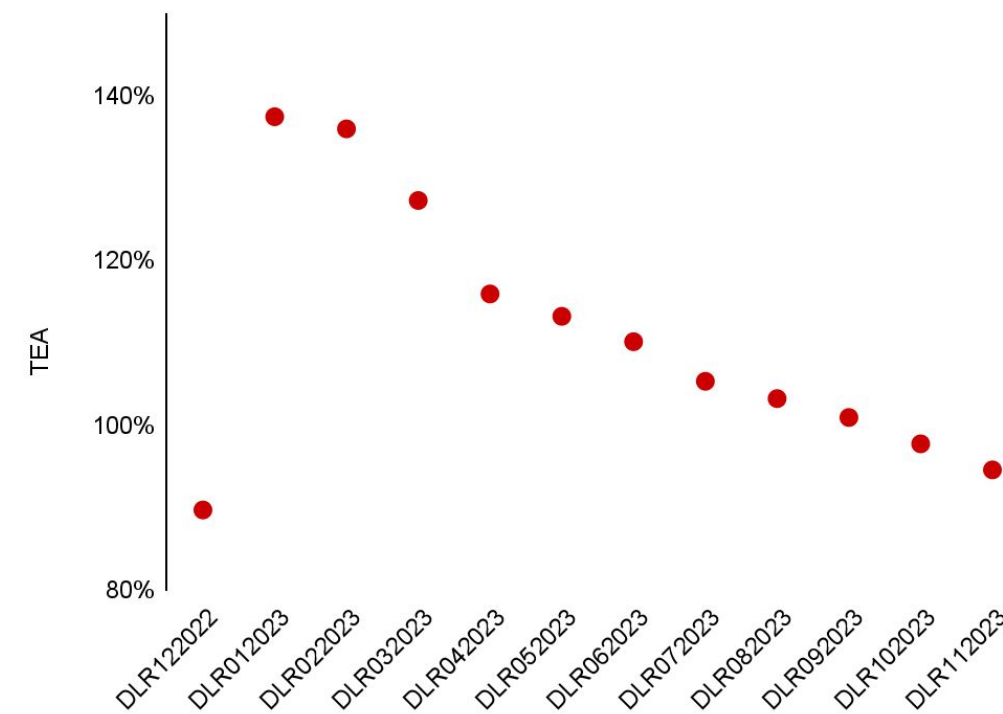

Curva devaluación implícita Rofex (TNA)

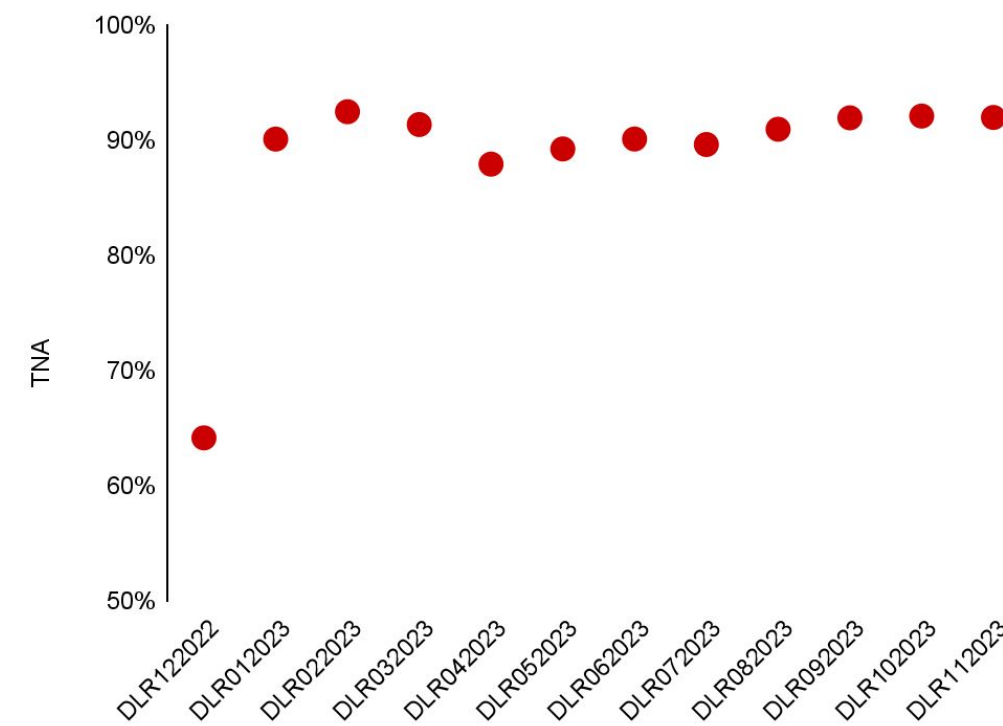

Evolución tasas efectivas de futuros de dólar

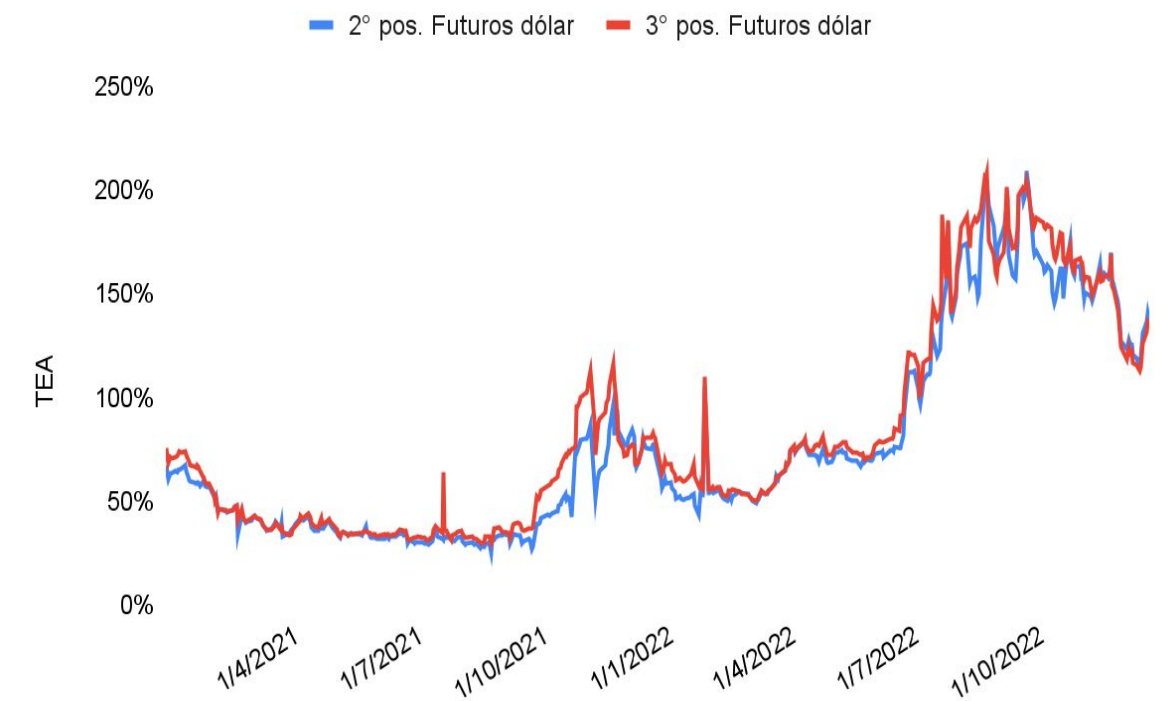

VARIABLES MONETARIAS

Acumulación de reservas y compras privadas diarias

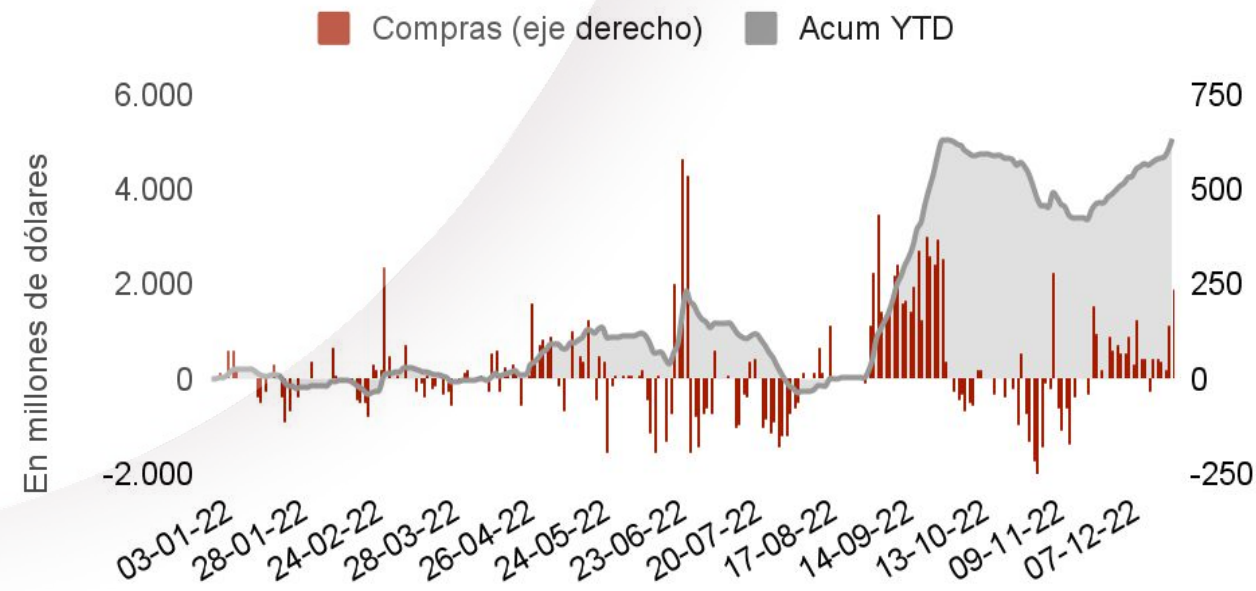

Elaboración: Liebre Capital SAU

Tasa de interés y tasa de devaluación FX oficial

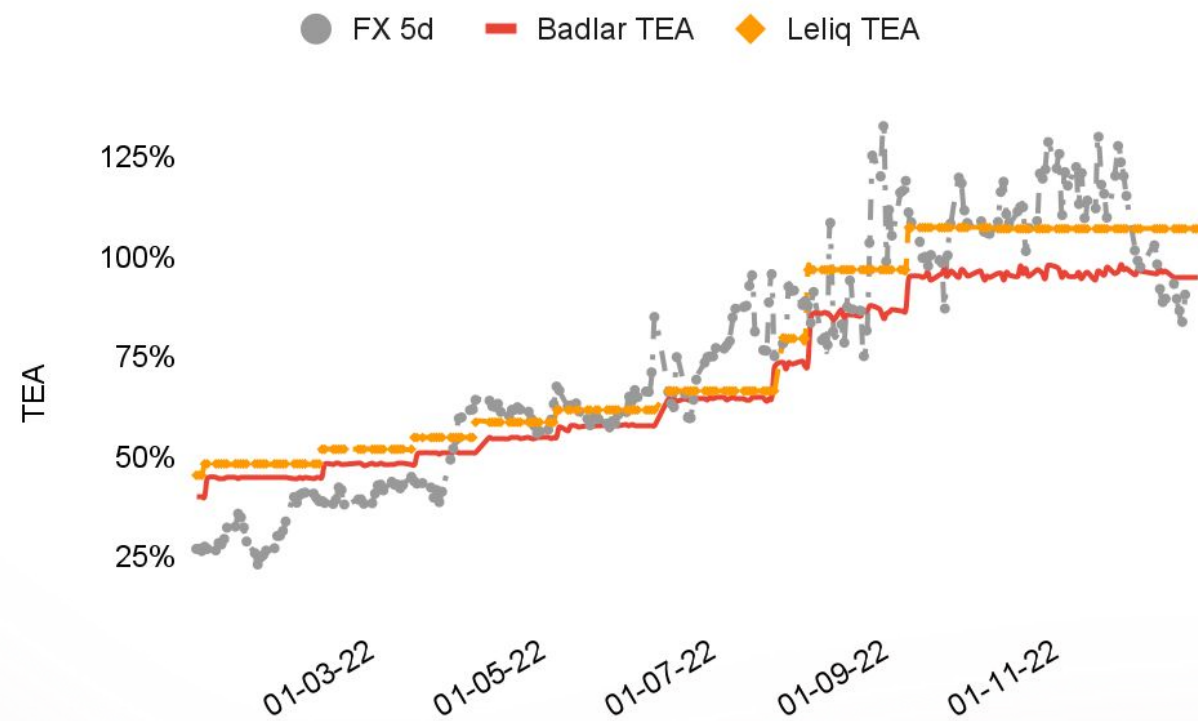

Elaboración: Liebre Capital SAU

Base Monetaria Amplia y CCL

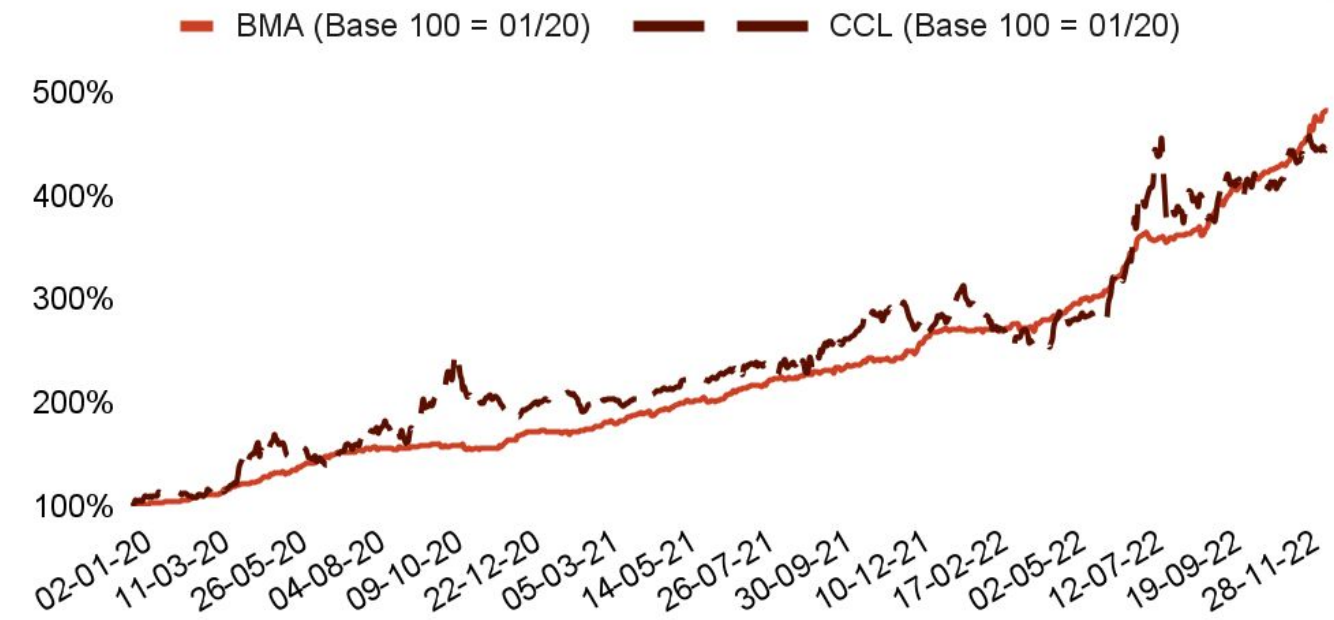

Elaboración: Liebre Capital SAU

CCL ajustado por CER y TCR

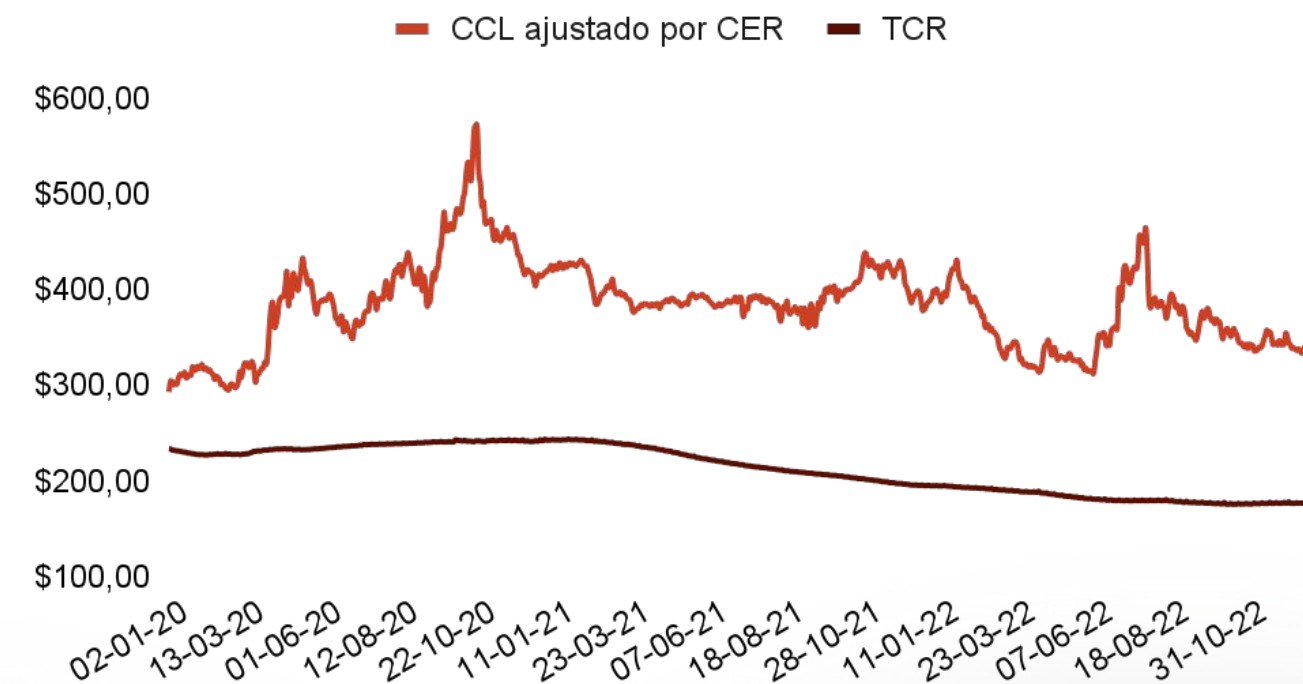

Elaboración: Liebre Capital SAU

Mercados internacionales de renta fija

Sector	Ticker	Precio	Last Dividend (*)	MD	Dividendo	Volumen	% 1S	MTD	YTD	1Y	3Y	5Y
High Yield US Corporate Bond	HYG	72,6	4,6%	4,1	Si	27	-2,7%	-4,0%	-16,5%	-12,9%	-5,9%	-3,4%
Inv Grade US Corporate Bond	LQD	105,4	2,7%	8,8	Si	3	-1,9%	-2,2%	-20,5%	-18,6%	-11,4%	-1,6%
Emerging markets Bond	EMB	84,4	5,0%	3,9	Si	48	-2,0%	-2,4%	-22,6%	-18,6%	-11,6%	-5,5%
Mortgage Backed Securities	MBB	92,8	2,2%	5,1	Si	0	-1,3%	-1,3%	-13,6%	-11,8%	-6,6%	-4,3%
Inflation adjusted Bonds	TIP	106,3	15,5%	4,8	Si	0	-1,3%	-1,9%	-17,7%	-10,9%	-5,4%	-3,9%
1-3 Year Treasury Bonds	SHY	81,2	0,5%	4,8	Si	3650	-0,2%	-0,3%	-5,1%	-4,1%	-0,2%	1,7%

Tasas de retorno de la Reserva Federal

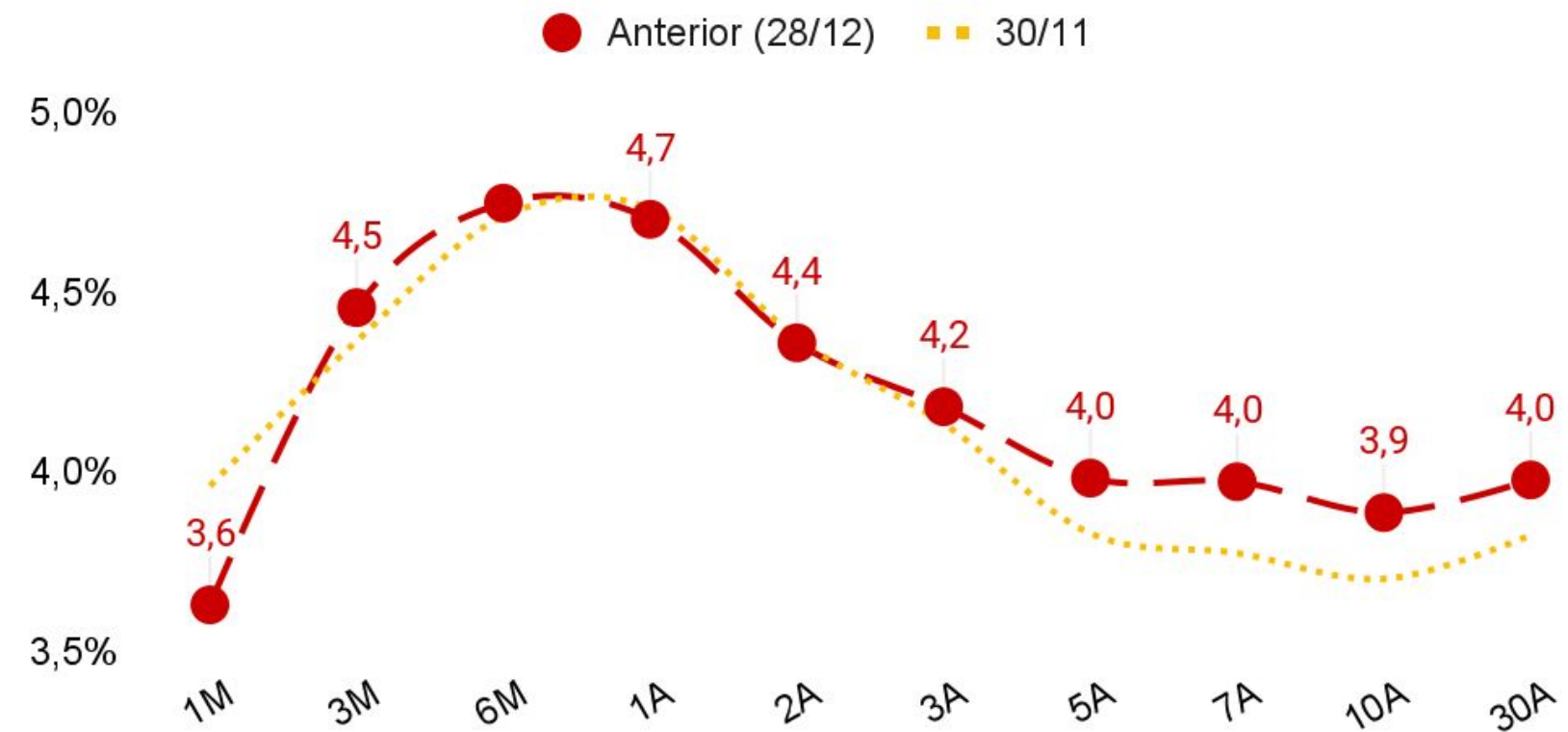

Elaboración: Liebre Capital SAU

Carteras de inversión

Recomendadas según perfil de riesgo

CARTERA LIEBRE CAPITAL | RETORNO TOTAL PERFIL MODERADO

Ticker	Precio	Ponderación	Vto.	Cupón	MD	TIR	Moneda Pago	% 1S	% 1M	MTD
TX23	350,6	27,5%	25/03/23	1,40%	0,2	8,1%	Pesos	1,0%	5,0%	4,5%
Pagaré	-	22,5%	30 días	-	0,2	3,5%	Pesos	1,2%	5,1%	4,9%
SN5BO	19900,0	15,0%	19/02/24	4,99%	1,0	0,3%	Pesos	2,6%	10,6%	9,0%
PTSTO	36500,0	15,0%	21/07/23	7,38%	0,5	6,1%	US\$ MEP	9,0%	10,6%	7,4%
GD35	9180,0	10,0%	9/07/35	1,50%	6,0	23,7%	US\$ CCL	-1,7%	17,7%	12,6%
S31M3	83,3	10,0%	31/03/23	A dto.	0,2	102,8%	Pesos	1,3%	7,1%	6,7%
RFXDIC	191,2	0%	31/01/23	-	0,1	137,5%	Pesos	0,6%	-2,9%	-3,4%

Rendimiento Cartera	
MTD	8,71%
% 1S	2,29%
% DI	61,63%

Fecha de inicio de la cartera: 10/06/2022

Cartera moderada por especie

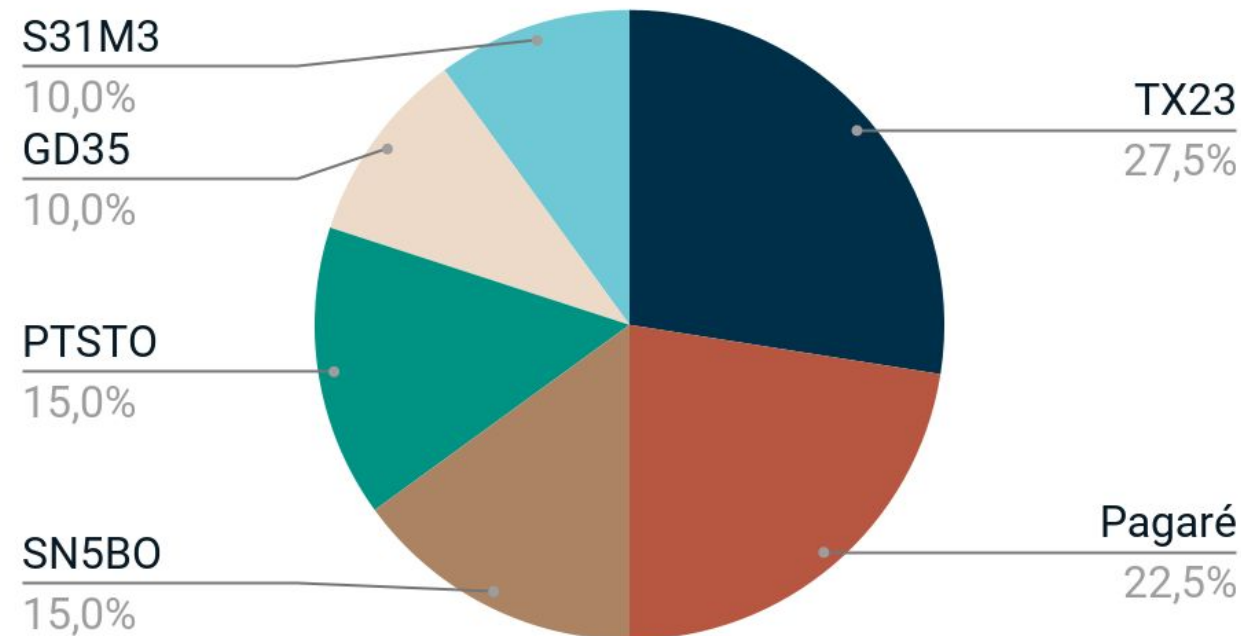

Cartera moderada por tipo de activo

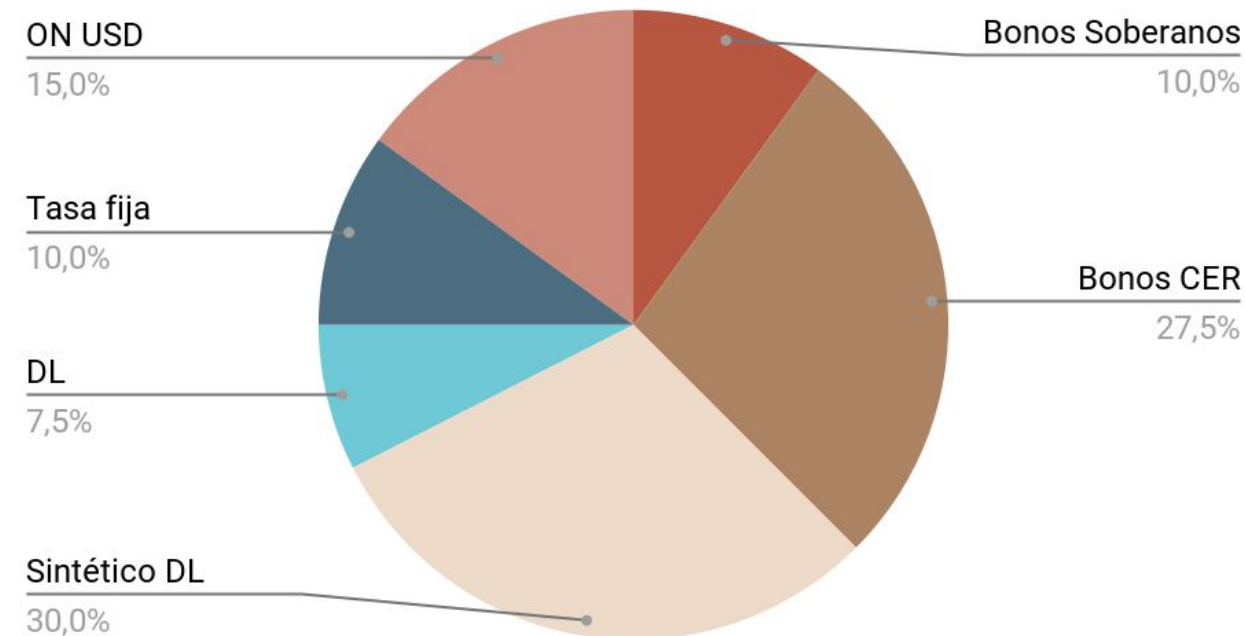

Rotación semanal de la cartera:

Venta de 5% X17F3 y DOENE23 (Sintético).

Compra de 5% TX23 y DODIC22 (Sintético)..

CARTERA LIEBRE CAPITAL | RETORNO TOTAL PERFIL MODERADO USD

Ticker	Precio	Ponderación	Vto.	Cupón	MD	TIR	Moneda Pago	% 1S	% 1M	MTD
IRCFO	103,4	30%	22/06/28	8,75%	3,1	7,9%	US\$ MEP	1,8%	3,4%	-1,2%
TLC10	103,0	15%	20/07/26	8,00%	2,9	8,4%	US\$ MEP	2,6%	5,8%	5,2%
GD35	26,8	15%	9/07/35	1,50%	6,0	23,7%	US\$ CCL	-7,6%	7,3%	3,1%
GNCXO	105,5	12,5%	2/09/27	8,75%	2,1	7,6%	US\$ CCL	1,1%	8,7%	1,8%
GD38	35,5	10%	9/07/38	3,88%	5,1	22,4%	US\$ CCL	-3,8%	5,3%	6,0%
MTCGO	107,8	5%	30/06/26	10,95%	2,8	9,6%	US\$ MEP	0,8%	0,9%	-0,9%
SPY	19,7	5%	-	-	-	-	US\$ MEP	-1,4%	-3,4%	-6,5%
QQQ	13,6	5%	-	-	-	-	US\$ MEP	-4,0%	-6,1%	-10,5%
XLE	44,8	2,5%	-	-	-	-	US\$ MEP	0,2%	-4,3%	-5,5%

Rendimiento Cartera	
MTD	0,69%
% 1S	-0,67%
% DI	11,58%

Fecha de inicio de la cartera: 10/06/2022

Cartera moderada por especie

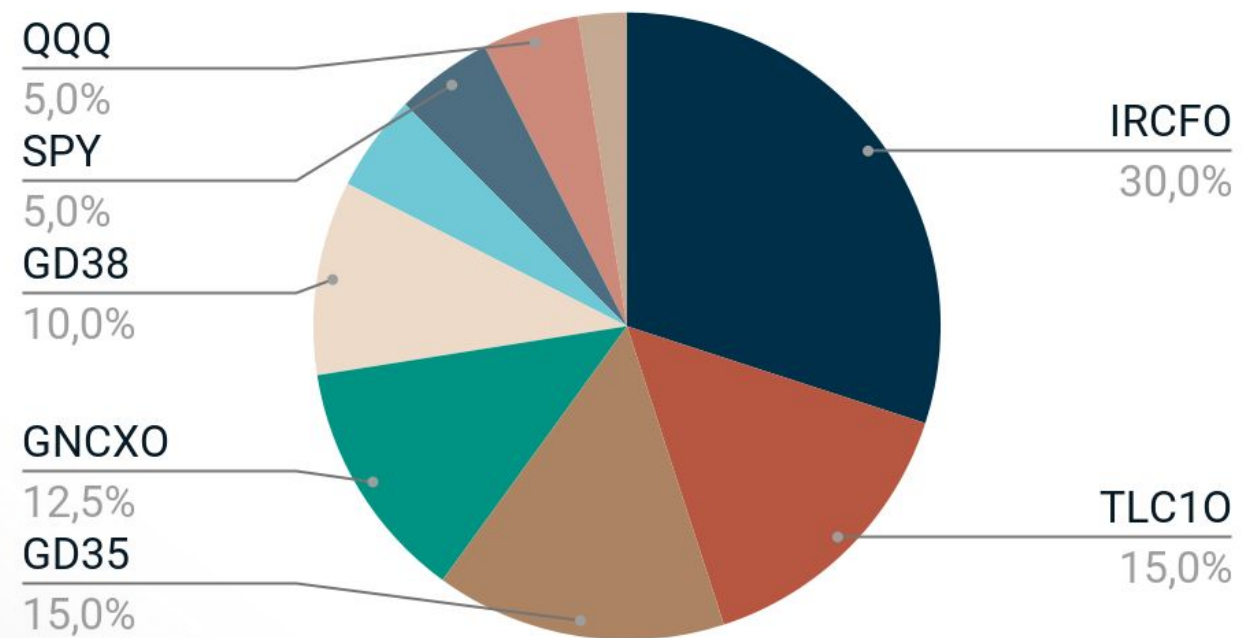

Cartera moderada por tipo de activo

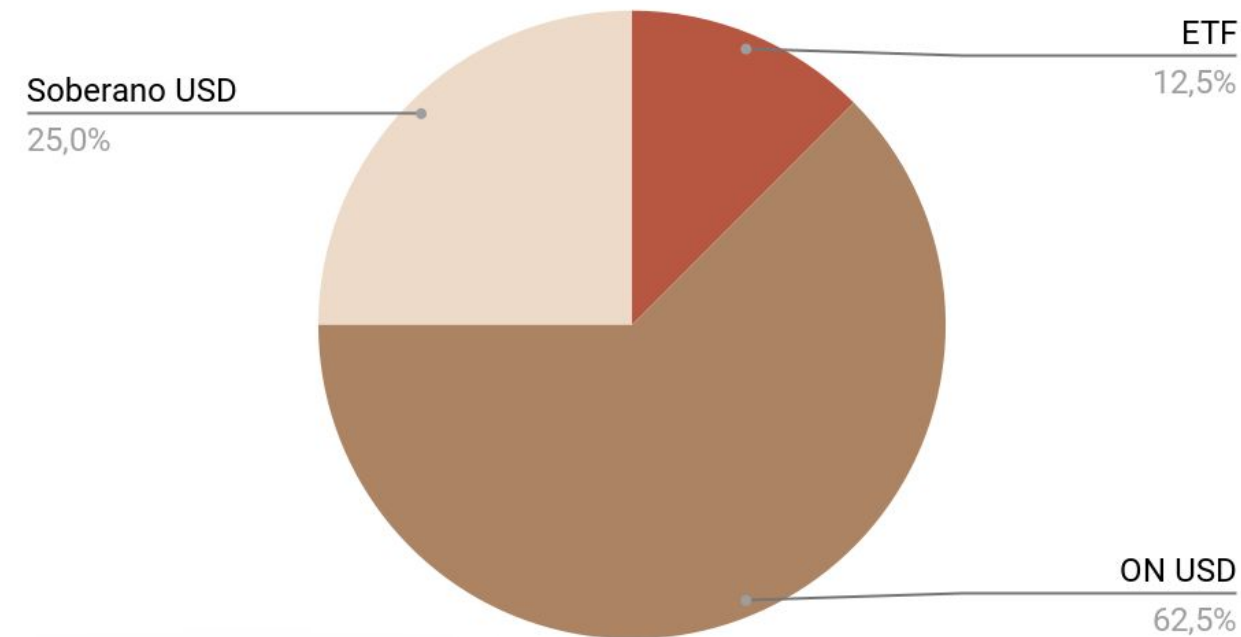

CARTERA LIEBRE CAPITAL | RETORNO TOTAL PERFIL AGRESIVO USD



Ticker	Precio	Ponderación	Vto.	Cupón	MD	TIR	Moneda Pago	% 1S	% 1M	MTD
GD35	26,8	25,0%	9/07/35	1,50%	6,0	23,7%	US\$ CCL	-7,6%	7,3%	3,1%
IRCFO	103,4	15,0%	22/06/28	8,75%	3,1	7,9%	US\$ CCL	1,8%	0,2%	-1,2%
TLC10	103,0	15,0%	20/07/26	8,00%	2,9	8,4%	US\$ MEP	2,6%	5,8%	5,2%
GD38	35,5	10,0%	9/07/38	3,88%	5,1	22,4%	US\$ CCL	-3,8%	5,3%	6,0%
SN5BO	60,0	10,0%	19/02/24	4,99%	1,0	0,3%	Pesos	-0,1%	4,5%	2,8%
QQQ	13,6	10,0%	-	-	-	-	US\$ MEP	-4,0%	-6,1%	-10,5%
GNCXO	105,5	7,5%	2/09/27	8,75%	2,1	7,6%	US\$ MEP	1,1%	3,5%	1,8%
SPY	19,7	7,5%	-	-	-	-	US\$ MEP	-1,4%	-3,4%	-6,5%
RFXENE	191,2	0%	30/11/22	-	-	137,5%	Pesos	0,6%	-2,9%	-3,4%

Cartera agresiva por especie

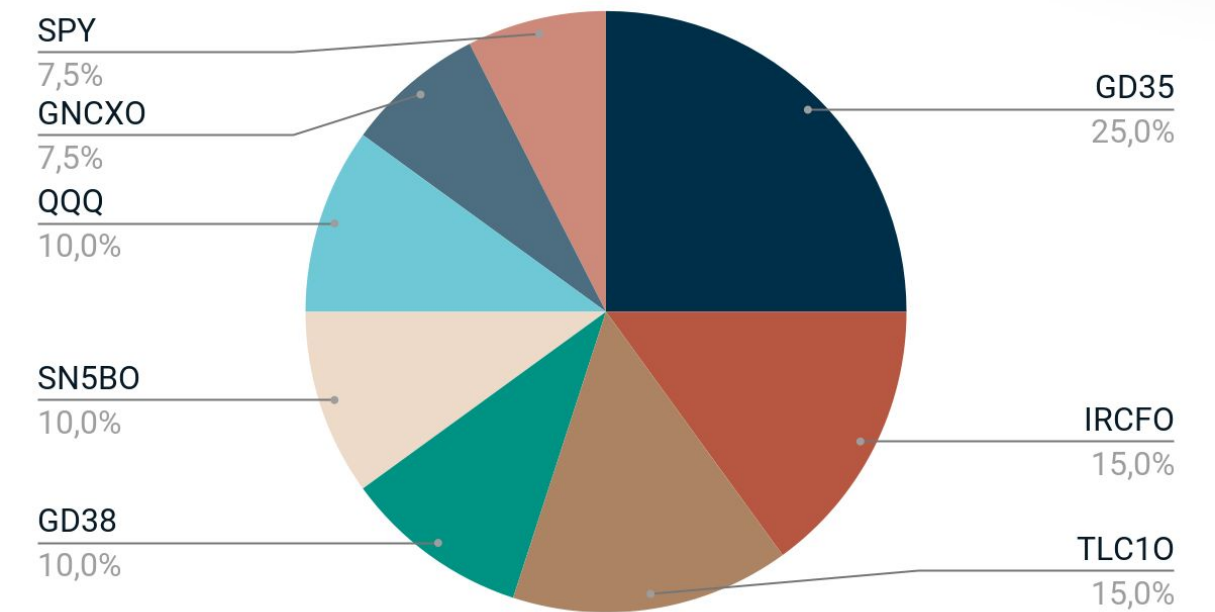

Cartera agresiva por tipo de activo

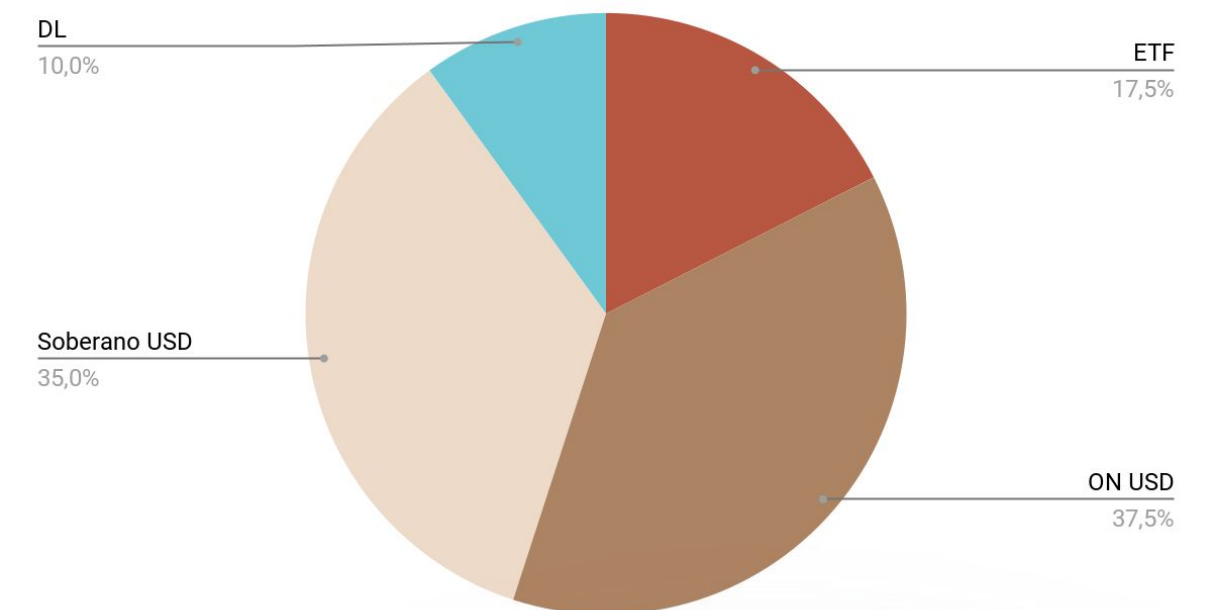

Rendimiento Cartera	
MTD	0,61%
% 1S	-1,82%
% DI	15,42%

Fecha de inicio de la cartera: 10/06/2022

Rotación semanal de la cartera:
Venta de 5% IRCFO, 5% TLC10 y 10% RFXENE (Sintético).

Compra de 10% SN5BO.

Este informe fue confeccionado sólo con propósitos informativos y su intención no es la de recomendar la compra o venta de algún título o bien. Contiene información disponible en el mercado y dichas fuentes se presumen confiables. Sin embargo, no podemos garantizar la integridad o exactitud de las mismas. Todas las opiniones y estimaciones reflejan el juicio actual del autor a la fecha del informe, y su contenido puede ser objeto de cambios sin previo aviso. El valor de una inversión ha de variar como resultado de los cambios en el mercado. La información contenida en este informe no es una predicción de resultados, ni asegura alguno. En la medida en que la información obtenida del informe pueda considerarse como recomendación, dicha información es impersonal y no está adaptada a las necesidades de inversión de ninguna persona específica. Por lo tanto, no refleja todos los riesgos u otros temas relevantes relacionados a las inversiones en los activos mencionados. Antes de realizar una inversión, los interesados deben asegurarse de que comprenden las condiciones y cualquier riesgo asociado. Recomendamos que se asesore con un profesional. "Liebre Capital SAU ("Liebre") es Agente de Liquidación y Compensación Propio y Agente de Negociación No 178 y Agente de Colocación y Distribución Integral de Fondos Comunes de Inversión N° 3 debidamente inscripto ante la CNV" La información suministrada no implica un asesoramiento al inversor, sino una descripción de una alternativa.